ECKERT SCHULEN

Nah an der Praxis.
Nah am Erfolg!

STAATLICH GEPRÜFTER TECHNIKER

INHALT

BERUFSBILD UND STAATLICH ANERKANNTE TECHNIKERSCHULE

Nah an der Praxis. Nah am Erfolg. 04

Staatlich anerkannte Kompetenz 05

ZIELE UND INHALTE DER WEITERBILDUNG

Qualifizierung zur Führungskraft 06

11 Karriere-Perspektiven 07

Flexible Ausbildungsmodelle 08

WEITERBILDUNGSANGEBOT

Maschinenbautechniker 10

Elektrotechniker 12

Informatiktechniker 14

Bautechniker 16

Heizungs-, Sanitär- und Klimatechniker 18

Techniker für Umweltschutztechnik und regenerative Energien 20

Holztechniker 22

Techniker für Kunststofftechnik und Faserverbundtechnologie 24

Lebensmittelverarbeitungstechniker 26

Mechatroniktechniker 28

Techniker für Fahrzeugtechnik und Elektromobilität 30

Vorbereitungskurse 32

DAS ECKERT 360 GRAD KONZEPT

Das Eckert 360 Grad Konzept 38

Die Eckert Schulen 40

Der Eckert Campus 42

Die Eckert Philosophie 44

SERVICE

Fördermöglichkeiten 45

REFERENZEN

Das sagen unsere Absolventen und Partner-Unternehmen 48

PLANERISCHE TÄTIGKEITEN LIEGEN IHNEN?

NAH AN DER PRAXIS. NAH AM ERFOLG.

Beste Aussichten für Karrierewillige.

Schneller Weg in die Führungsetagen

Sie haben Ihre Ausbildung absolviert und sind bereits mehrere Jahre erfolgreich im Beruf tätig. Jetzt suchen Sie nach neuen Herausforderungen: Sie möchten sich neues Wissen aneignen und weitere Aufstiegsmöglichkeiten eröffnen.

Eine Weiterbildung zum Staatlich geprüften Techniker bringt Sie beruflich diesen entscheidenden Schritt voran: Nach erfolgreicher Prüfung haben Sie die Chance auf die Position einer Führungskraft im mittleren bis gehobenen Management.

Praktisch im Vorteil

Die Techniker-Weiterbildung führt die Tradition des früheren, stark praxisorientierten Ingenieurs fort. Unternehmen schätzen die Praxiserfahrung der Techniker. Ihre Berufschancen als Staatlich geprüfter Techniker sind vielversprechend – die Weiterbildung genießt einen hervorragenden Ruf und Fachkräfte werden händeringend gesucht.

STAATLICH ANERKANNTE KOMPETENZ

Eckert Schulen deutschlandweit führend im Bereich Technik.

Kernkompetenz Technik

Die Eckert Schulen sind eines der etabliertesten und erfolgreichsten Fachzentren für den Bereich Technik in ganz Deutschland. In elf Fachrichtungen können Sie einen Abschluss zum Staatlich geprüften Techniker erwerben. Die Industriemeisterschule bietet im Bereich Technik sieben verschiedene Fachrichtungen mit IHK-Abschluss.

Kompetenzzentren Mechatronik und Erneuerbare Energien

2009 wurden die Kompetenzzentren Mechatronik und Erneuerbare Energien ins Leben gerufen. Ersteres gilt deutschlandweit als einzigartig, da hier sechs Niveaustufen, von der beruflichen Erstausbildung bis hin zum Staatlich geprüften Techniker und dem Hochschulstudium, vereint sind. 2015 wurden vier Labore neu eingerichtet. U. a. wird hier das Thema Industrie 4.0 anschaulich abgebildet.
Im Kompetenzzentrum Erneuerbare Energien werden die Lehr- und Lernaktivitäten gebündelt sowie ein Netzwerk aus Industrie, Forschung und Lehre gepflegt.

Das Lernumfeld an der Staatlich anerkannten Technikerschule zeichnet sich aus durch:

- Unterrichtsräume, Werkstätten und Laboratorien in großer Zahl
- Maschinen und Anlagen nach höchstem Industriestandard
- Hochqualifizierte und engagierte Lehrkräfte und Dozenten
- Handlungsorientierter Unterricht
- Stark praxisorientierte Ausbildung
- Enge Zusammenarbeit mit Unternehmen und (Fach-)Hochschulen
- Unterschiedliche Fachprofile

Bei den Eckert Schulen schließen 98 % der Absolventen erfolgreich ab.

Mehr als 70 % der Studierenden haben schon vor dem Abschluss eine feste Anstellung.

QUALIFIZIERUNG ZUR FÜHRUNGSKRAFT (m / w/d)

Staatlich geprüfter Techniker gleichauf mit Bachelor.

Ausbildungsziel

Staatlich geprüfte Techniker sind Fachkräfte, die nach bestandener Prüfung als Führungskraft Aufgaben im mittleren bis gehobenen Management übernehmen. Im deutschen Qualifizierungsrahmen entspricht der Techniker der Niveaustufe 6 – gleichauf mit dem Bachelor. Ein Hochschulstudium kann angeschlossen werden.

Staatliche Abschlussprüfung

Die Abschlussprüfungen werden unter staatlichem Vorsitz durchgeführt. Das Bestehen der Abschlussprüfung berechtigt, die Berufsbezeichnung „Staatlich geprüfter Techniker (m/w)“ zu führen. Nach erfolgreichem 1. Schuljahr wird bereits die Fachschulreife zuerkannt. Das Fachhochschulreifezeugnis kann mit einer zusätzlichen Ergänzungsprüfung erworben werden. Staatlich geprüfte Techniker besitzen die Hochschulzugangsberechtigung. Bei Einschreibung für ein weiterführendes Hochschulstudium in einem technischen Studiengang werden von den Hochschulen in der Regel bestimmte Fachinhalte der Technikerschule anerkannt.

Zusätzliche Qualifikationen und Optionen während der Weiterbildung

- Fachhochschulreife
- SAP R / 3-Softwareschulungen
- Berufs- und Arbeitspädagogik (AEVO, AdA)
- DVS-EWF-Schweißtechnik
- Für Bautechniker: SiGe-Koordinator
- Qualitätsassistent DGQ
- Qualitätsbeauftragter und interner Auditor DGQ
- Bescheinigung für ausbildungsintensive Inhalte wie CAD, CNC-Technik, Industrierobotertechnik, Programmiersprachen, Projektarbeiten usw.
- Nemetschek CAD Software
- Cisco-Kurse an der Cisco Network Academy
- Microsoft-Zertifikate (MOS-Specialist)
- REFA-Grundschein Arbeitsorganisation

11 KARRIERE-PERSPEKTIVEN MIT STAATLICHER PRÜFUNG

MASCHINENBAUTECHNIKER (m/w/d)
Seite 10

ELEKTROTECHNIKER (m/w/d)
Seite 12

INFORMATIKTECHNIKER (m/w/d)
Seite 14

BAUTECHNIKER (m/w/d)
Seite 16

HEIZUNGS-, SANITÄR- UND KLIMATECHNIKER (m/w/d)
Seite 18

TECHNIKER FÜR UMWELTSCHUTZ-TECHNIK UND REGENERATIVE ENERGIEN (m/w/d)
Seite 20

HOLZTECHNIKER (m/w/d)
Seite 22

TECHNIKER FÜR KUNSTSTOFFTECHNIK UND FASERVERBUNDTECHNOLOGIE (m/w/d)
Seite 24

LEBENSMITTEL-VERARBEITUNGSTECHNIKER (m/w/d)
Seite 26

MECHATRONIKTECHNIKER (m/w/d)
Seite 28

TECHNIKER FÜR FAHRZEUGTECHNIK UND ELEKTROMOBILITÄT (m/w/d)
Seite 30

FLEXIBLE WEITERBILDUNGS-MODELLE

Die Eckert Schulen bieten drei Wege mit unterschiedlichem Zeit- und Kostenaufwand, die verschiedenen Lebenssituationen gerecht werden. Wenn Sie z. B. Familie haben oder standortgebunden sind, kommt Ihnen Eckert mit Vollzeit und / oder Fernlehre-Modellen entgegen.

- Vollzeitunterricht
- Fernlehrgang mit Präsenzphasen (berufsbegleitend)

Gesamtdauer
in Monaten:

24

FACHSPEZIFISCHE WEITERBILDUNG
12 Monate

GRUNDLAGEN-WEITERBILDUNG
12 Monate

VOLLZEIT

ALTERNATIVE II

Gesamtdauer
in Monaten:

30

3 x 1 Woche
Seminar

15 Samstage
(1 x mtl.)

FACHSPEZIFISCHE WEITERBILDUNG

12 Monate

GRUNDLAGEN-WEITERBILDUNG

18 Monate

3 Seminarwochen
und 15 Samstage Seminar

KOMBINATION VOLLZEIT FERNLEHRE

Auch in umgekehrter Reihenfolge möglich

ALTERNATIVE III

Gesamtdauer
in Monaten:

36

6 x 1 Woche
Seminar

30 Samstage
(1 x mtl.)

FACHSPEZIFISCHE WEITERBILDUNG

18 Monate

3 Seminarwochen
und 15 Samstage Seminar

GRUNDLAGEN-WEITERBILDUNG

18 Monate

3 Seminarwochen
und 15 Samstage Seminar

FERNLEHRE

Dauer in Monaten:

36

30

24

18

12

BEGINN DER WEITERBILDUNG

MASCHINENBAUTECHNIKER (m / w/d)

Staatlich geprüft

Engineering für Fortgeschrittene

In technischen Funktionsbereichen übernehmen Maschinenbautechniker Fach- und Führungspositionen in Maschinen-, Elektro- und Gerätebaubetrieben, in der Feinwerktechnik, bei Fahrzeugzulieferern, im Stahlbau, bei Ingenieurdienstleistern und in Ingenieurbüros.
Sie haben eine verantwortungsvolle Position, dementsprechend vielfältig sind Ihre Einsatzgebiete: Sie entwickeln, konstruieren, übernehmen Verantwortung in der Fertigung, Produktion und in der Automatisierungstechnik. Hierzu werden in der Weiterbildung aktuelle Inhalte bis hin zu Industrie 4.0 – Themen vermittelt. Maschinenbautechniker arbeiten in der Arbeitsvorbereitung oder im Qualitätsmanagement, sind im Vertrieb tätig oder kümmern sich um Projektabwicklung und Projektmanagement. Kundenbetreuung und Kundenberatung zählen ebenfalls zu ihren Aufgaben.

Inhalte

Pflichtfächer

- Deutsch
- Englisch
- Mathematik I
- Mathematik II
- Wirtschafts- und Sozialkunde
- Betriebspsychologie
- Physik
- Werkstoffkunde und Chemie
- Technische Mechanik
- Konstruktion I
- Informationstechnik
- Maschinenelemente
- Elektrotechnik
- Fertigungsverfahren
- Industriebetriebslehre
- Steuerungstechnik

Wahlpflichtfächer

- Automatisierungstechnik
- Produktions- und Fertigungstechnik
- Digitale Transformation
- Konstruktion II
- Qualitäts- und Umweltmanagement
- Projektarbeit

Voraussetzungen für die Zulassung

- Berufsschulabschluss **und**
- Abgeschlossene Berufsausbildung und anschließende einschlägige Berufstätigkeit von mindestens 1 Jahr in einem der gewählten Fachrichtung entsprechenden Beruf
- **Oder** eine einschlägige Tätigkeit von mindestens 5 Jahren
- In der Fernlehre kann die geforderte Berufspraxis auch während der Weiterbildung zum Techniker erworben werden.

AUF EINEN BLICK

Abschluss	Staatliche Prüfung
Unterrichtsstunden	Vollzeit: 2.840 Fernlehre: 670
Beginn	Vollzeit: Februar / September Fernlehre: Januar / August
Dauer	Vollzeit: 24 Monate Fernlehre: 36 Monate
Ort	Vollzeit: Regenstauf Fernlehre: siehe Karte S. 43
Teilnahmegebühr (verteilt auf Raten)	Vollzeit: 11.880,– € Fernlehre: 7.452,– €
Lernmittel	Vollzeit: siehe Preisliste Fernlehre: inklusive
Fördermöglichkeiten	Regelförderung nach Aufstiegs-BAföG (bis zu 75 %), weitere Fördermöglichkeiten unter: www.eckert-schulen.de/foerderung
ZFU-Nummer	140509

09402 502-551 techniker@eckert-schulen.de

ELEKTROTECHNIKER (m / w/d)

Staatlich geprüft

Spezialisten mit breitem Spektrum

Elektrotechnik und Elektronik erschließen alle Bereiche des täglichen Lebens. Industrie 4.0 und IoT erfordern gut ausgebildete Spezialisten, die mit der Konzeption von Netzwerken, Grundsätzen der IT-Sicherheit, mit Digitalisierung und Programmierung vertraut sind.

Bei der Weiterbildung zum Elektrotechniker erfolgt im zweiten Schuljahr die Profilbildung: In spezifischen Anwendungsfächern vertiefen Sie bestimmte Inhalte. Projektierung, Herstellung und Instandsetzung von elektronischen Schaltungen und elektrotechnischen Anlagen gehören zum breit gefächerten Einsatzgebiet eines Staatlich geprüften Elektrotechnikers. Das Einrichten und Programmieren komplexer Steuerungs- und Regelungstechnik sowie die Qualitätssicherung und der Kundenservice vor Ort vervollständigen das Berufsbild.

Beste Berufsaussichten bestehen in der Anlagentechnik, in der Betreuung von PCs und Netzwerken, der Programmierung von Applikationen bzw. in allen weiteren Bereichen der Kommunikationsbranche.

Inhalte

Pflichtfächer

- Deutsch
- Englisch
- Mathematik I
- Mathematik II
- Wirtschafts- und Sozialkunde
- Betriebspsychologie
- Betriebswirtschaftliche Prozesse
- Chemie und Werkstoffkunde
- Elektronik
- Elektrotechnik
- Physik
- Informationstechnik
- Messtechnik

Wahlpflichtfächer

- Steuerungstechnik
- Mikrocontrollertechnik
- Automatisierungstechnik
- Kommunikationstechnik
- Qualitäts- und Umweltmanagement
- Digitale Transformation
- Projektarbeit

Fachprofil Industrietechnik

- Elektrische Maschinen und Antriebe
- Elektrische Anlagen

Fachprofil Informationstechnik

- Softwareentwicklung
- Internettechnologien

Voraussetzungen für die Zulassung

- Berufsschulabschluss **und**
- Abgeschlossene Berufsausbildung und anschließende einschlägige Berufstätigkeit von mindestens 1 Jahr in einem der gewählten Fachrichtung entsprechenden Beruf
- **Oder** eine einschlägige Tätigkeit von mindestens 5 Jahren
- In der Fernlehre kann die geforderte Berufspraxis auch während der Weiterbildung zum Techniker erworben werden.

AUF EINEN BLICK

Abschluss	Staatliche Prüfung
Unterrichtsstunden	Vollzeit: 2.840 Fernlehre: 660
Beginn	Vollzeit: Februar / September Fernlehre: Januar / August
Dauer	Vollzeit: 24 Monate Fernlehre: 36 Monate
Ort	Vollzeit: Regenstauf Fernlehre: siehe Karte S. 43
Teilnahmegebühr (verteilt auf Raten)	Vollzeit: 11.880,– € Fernlehre: 7.452,– €
Lernmittel	Vollzeit: siehe Preisliste Fernlehre: inklusive
Fördermöglichkeiten	Regelförderung nach Aufstiegs-BAföG (bis zu 75 %), weitere Fördermöglichkeiten unter: www.eckert-schulen.de/foerderung
ZFU-Nummer	147412 und 138609

09402 502-551 techniker@eckert-schulen.de

INFORMATIKTECHNIKER (m / w/d)

Staatlich geprüft

Die Karriere ist vorprogrammiert.

Die an der Praxis ausgerichtete Weiterbildung qualifiziert Sie für Tätigkeiten in der PC-System- und Netzwerkverwaltung, für Software-Entwicklung und Multimedia-Anwendungen, Schaltungs- und Automatisierungstechnik sowie für den Einsatz in Beratung, Schulung und Vertrieb. Typische Branchen für Informatiktechniker sind die groß- und mittelständische Industrie, Software- und Systemhäuser, Medienunternehmen, Gewerbe, Handel und Verkehr. Nach der Weiterbildung haben Sie sehr gute Chancen auf dem Arbeitsmarkt: Staatlich geprüfte Informatiktechniker übernehmen Positionen im mittleren Funktionsbereich und sind gerade wegen ihrer teamorientierten Ausbildung in allen EDV-Bereichen als Führungskraft gefragt.

Inhalte

Pflichtfächer

- Deutsch
- Englisch
- Mathematik
- Wirtschafts- und Sozialkunde
- Betriebspsychologie
- Betriebswirtschaftliche Prozesse I
- Internetanwendungen
- Technische Informatik
- Betriebssysteme und Administration
- Kommunikations- und Netzwerktechnik
- Datenbanken
- Programmierung
- Internettechnologie
- Mikrocontrollertechnik
- Qualitäts- und Umweltmanagement
- Projektarbeit

Voraussetzungen für die Zulassung

- Berufsschulabschluss **und**
- Abgeschlossene Berufsausbildung und anschließende einschlägige Berufstätigkeit von mindestens 1 Jahr in einem der gewählten Fachrichtung entsprechenden Beruf
- **Oder** eine einschlägige Tätigkeit von mindestens 5 Jahren

AUF EINEN BLICK

Abschluss	Staatliche Prüfung
Unterrichtsstunden	2.840
Beginn	September
Dauer	24 Monate
Ort	Regenstauf
Teilnahmegebühr (verteilt auf Raten)	Vollzeit: 11.880,– €
Lernmittel	siehe Preisliste
Fördermöglichkeiten	Regelförderung nach Aufstiegs-BAföG (bis zu 75 %), weitere Fördermöglichkeiten unter: www.eckert-schulen.de/foerderung

09402 502-551 techniker@eckert-schulen.de

BAUTECHNIKER (m / w/d)

Staatlich geprüft

Planer des Projekt- und Karriereerfolgs

Angesiedelt in der mittleren Führungsebene fertigen Sie als Staatlich geprüfter Bautechniker Bauzeichnungen, planen und berechnen Baumaßnahmen oder erstellen Ausschreibungsunterlagen. Sie arbeiten u.a. in Planungsbüros, Baufirmen oder Behörden. Ihr Einsatzbereich u.a. folgende Unternehmensbereiche: Genehmigungsplanung, Ausführungsplanung, Tragwerksplanung, Kostenermittlung, Ausschreibung, Kalkulation, Arbeitsvorbereitung, Schalungsplanung, Bauleitung, Straßenbau, Kanalbau, Rohrleitungsbau, Abrechnung, SiGe-Koordination, Facility Management, Kundenberatung und Vertrieb.

Inhalte

Pflichtfächer

- Deutsch
- Englisch
- Mathematik I
- Mathematik II
- Wirtschafts- und Sozialkunde
- Betriebspsychologie
- Betriebswirtschaft
- Datenverarbeitung
- Bauphysik
- Baustofftechnologie
- Baukonstruktion
- CAD
- Baurecht und Bauplanung
- Darstellende Geometrie
- Baugeschichte
- Baustatik
- Vermessung

Wahlpflichtfächer

- Stahlbetonbau
- Baubetrieb
- Arbeitsvorbereitung
- Bauvertragsrecht
- Digitale Transformation
- Qualitäts- und Umweltmanagement

Fachprofil Hochbau

- Hochbaukonstruktion
- Bemessung von Tragwerken

Fachprofil Tiefbau - (wird in Vollzeit nur im September angeboten)

- Straßen- und Brückenbau
- Wasserbau und Siedlungswasserbau

Voraussetzungen für die Zulassung

- Berufsschulabschluss **und**
- Abgeschlossene Berufsausbildung und anschließende einschlägige Berufstätigkeit von mindestens 1 Jahr in einem der gewählten Fachrichtung entsprechenden Beruf
- **Oder** eine einschlägige Tätigkeit von mindestens 5 Jahren
- In der Fernlehre kann die geforderte Berufspraxis auch während der Weiterbildung zum Techniker erworben werden.

AUF EINEN BLICK

Abschluss	Staatliche Prüfung
Unterrichtsstunden	Vollzeit: 2.880 Fernlehre: 670
Beginn	Vollzeit: Februar / September Fernlehre: Januar / August
Dauer	Vollzeit: 24 Monate Fernlehre: 36 Monate
Ort	Vollzeit: Regenstauf Fernlehre: siehe Karte S. 43
Teilnahmegebühr (verteilt auf Raten)	Vollzeit: 11.880,– € Fernlehre: 7.452,– €
Lernmittel	Vollzeit: siehe Preisliste Fernlehre: inklusive
Fördermöglichkeiten	Regelförderung nach Aufstiegs-BAföG (bis zu 75 %), weitere Fördermöglichkeiten unter: www.eckert-schulen.de/foerderung
ZFU-Nummer	140609

09402 502-551 techniker@eckert-schulen.de

HEIZUNGS-, SANITÄR- UND KLIMATECHNIKER (m/w/d)

Staatlich geprüft

Berufsaufsteiger mit Hochdruck

Als Staatlich geprüfter Heizungs-, Sanitär- und Klimatechniker nehmen Sie Aufgaben im technischen Kundendienst, im Vertrieb und in der Beratung bei unterschiedlichsten Kunden wahr, insbesondere bei Architekten, Investoren oder öffentlichen und privaten Bauherren. In Ingenieurbüros für technische Fachplanung oder in Bauinstallationsbetrieben übernehmen Sie die Planung, Bauleitung und Überwachung. Heizungs-, Sanitär- und Klimatechniker sind gefragte Mitarbeiter in Versorgungsbetrieben für Gas, Wasser und Fernwärme sowie kommunalen und staatlichen Verwaltungen. Zudem benötigt die Immobilienbranche Heizungs-, Sanitär- und Klimatechniker, beispielsweise im Gebäudemanagement; auch in Krankenhäusern finden die Installations-Spezialisten Anstellungen als Betriebstechniker oder im Maschinen- und Anlagenbau für versorgungstechnische Anlagen und Systeme.

Inhalte

Pflichtfächer

- Deutsch
- Englisch
- Mathematik I
- Mathematik II
- Wirtschafts- und Sozialkunde
- Betriebspsychologie
- Physik
- Chemie und Werkstoffkunde
- Anlagenplanung
- Informationstechnik
- Elektrotechnik
- Bautechnik
- Sanitärtechnik
- Heizungstechnik
- Lüftungs- und Klimatechnik
- Mess-, Steuerungs- und Regelungstechnik
- Arbeitsvorbereitung und Kalkulation

Wahlpflichtfächer

- Heizungstechnische Anlagen
- Sanitärtechnische Anlagen
- Lüftungs- und klimatechnische Anlagen
- Qualitäts- und Umweltmanagement
- Digitale Transformation
- Projektarbeit

Voraussetzungen für die Zulassung

- Berufsschulabschluss **und**
- Abgeschlossene Berufsausbildung und anschließende einschlägige Berufstätigkeit von mindestens 1 Jahr in einem der gewählten Fachrichtung entsprechenden Beruf
- **Oder** eine einschlägige Tätigkeit von mindestens 5 Jahren
- In der Fernlehre kann die geforderte Berufspraxis auch während der Weiterbildung zum Techniker erworben werden.

AUF EINEN BLICK

Abschluss	Staatliche Prüfung
Unterrichtsstunden	Vollzeit: 2.840 Fernlehre: 660
Beginn	Vollzeit: September Fernlehre: Januar / August
Dauer	Vollzeit: 24 Monate Fernlehre: 36 Monate
Ort	Vollzeit: Regenstauf Fernlehre: siehe Karte S. 43
Teilnahmegebühr (verteilt auf Raten)	Vollzeit: 11.880,– € Fernlehre: 7.452,– €
Lernmittel	Vollzeit: siehe Preisliste Fernlehre: inklusive
Fördermöglichkeiten	Regelförderung nach Aufstiegs-BAföG (bis zu 75 %), weitere Fördermöglichkeiten unter: www.eckert-schulen.de/foerderung
ZFU-Nummer	149312

09402 502-551 techniker@eckert-schulen.de

TECHNIKER FÜR UMWELTSCHUTZTECHNIK UND REGENERATIVE ENERGIEN (m / w/d)

Staatlich geprüft

Erfolgreich im Dienste einer guten Sache

Nachhaltige Entwicklung, fairer Handel und schonender Ressourcenverbrauch bilden die inhaltliche Klammer für wichtige unternehmerische Entscheidungen. Berufsbilder, die sich mit diesen zentralen Themen befassen, haben eine Schlüsselrolle in der Arbeitswelt übernommen. Staatlich geprüfte Techniker für Umweltschutztechnik und regenerative Energien leiten mit Hilfe professioneller Umweltmanagementsysteme entscheidende Wettbewerbsvorteile für das Unternehmen ab und arbeiten an der Entwicklung regenerativer Energiekonzepte sowie umweltorientierter Anlagenkonzepte mit.

Wesentliche Schwerpunkte der Weiterbildung sind die Anwendung regenerativer Energiesysteme, Energieversorgungskonzepte und die nachhaltige Energienutzung, aber auch Umwelt- und Verwaltungsrecht. Ein weiteres Aufgabengebiet ist die wirtschaftliche Prüfung von Energie- und Anlagenkonzepten sowie deren Optimierung.

Inhalte

Pflichtfächer

- Deutsch
- Englisch
- Mathematik I
- Mathematik II
- Wirtschafts- und Sozialkunde
- Betriebspsychologie
- Physik und technische Mechanik
- Anorganische und organische Chemie
- Konstruktion
- Ökologie und Toxikologie
- Bau- und Werkstoffkunde
- Informationstechnik
- Elektrotechnik
- Umwelt- und Verwaltungsrecht
- Betriebswirtschaftliche Prozesse
- Analytisch-chemisches Praktikum

Wahlpflichtfächer

- Prozessleit- und Steuerungstechnik
- Energie- und Betriebstechnik
- Entwicklung und Konstruktion
- Wärme- und Klimatechnik
- Regenerative Energiesysteme
- Energieversorgungskonzepte
- Qualitäts- und Umweltmanagement
- Projektarbeit

Voraussetzungen für die Zulassung

- Berufsschulabschluss **und**
- Abgeschlossene Berufsausbildung und anschließende einschlägige Berufstätigkeit von mindestens 1 Jahr in einem der gewählten Fachrichtung entsprechenden Beruf
- **Oder** eine einschlägige Tätigkeit von mindestens 5 Jahren

AUF EINEN BLICK

Abschluss	Staatliche Prüfung
Unterrichtsstunden	2.840
Beginn	September
Dauer	24 Monate
Ort	Regenstauf
Teilnahmegebühr (verteilt auf Raten)	Vollzeit: 11.880,– €
Lernmittel	siehe Preisliste
Fördermöglichkeiten	Regelförderung nach Aufstiegs-BAföG (bis zu 75 %), weitere Fördermöglichkeiten unter: www.eckert-schulen.de/foerderung

09402 502-551 techniker@eckert-schulen.de

HOLZTECHNIKER (m / w/d)

Staatlich geprüft

Alles andere als auf dem Holzweg

Die Vielfalt der Holzverarbeitung spiegelt sich in den Tätigkeiten des Staatlich geprüften Holztechnikers wieder. Wenn Sie sich für die Weiterbildung zum Holztechniker entscheiden, haben Sie viele Möglichkeiten: Holztechniker sind in mittelständischen Tischlereibetrieben, Sägewerken, in der Sperrholz- und Spanplattenherstellung, Möbelfabrikation, Fensterbau, Ladenbau und Holztreppenbau, oder im Fertighausbau, in Konstruktionsbüros sowie im Innenausbau anzutreffen.

Auch in Zulieferbetrieben wie in der Lack-, Leim- und Beschlagteileindustrie ist die Ausbildung gefragt. Ihre Tätigkeit als Holztechniker liegt in der Analyse, Organisation und Steuerung von Fertigungsprozessen der Holzbearbeitung und -verarbeitung. Weitere Einsatzgebiete sind die Abwicklung von Kundenaufträgen, Arbeitsvorbereitung, Bauleitung, Kalkulation und Kostenrechnung. Kompetente Kundenberatung und -betreuung, Vertrieb und Qualitätsmanagement runden das Berufsprofil ab.

Inhalte

Pflichtfächer

- Deutsch
- Englisch
- Mathematik I
- Mathematik II
- Betriebspsychologie
- Wirtschafts- und Sozialkunde
- Computergestütztes Konstruieren
- Datenverarbeitung
- Elektrotechnik
- Fertigungstechnik
- Holzbearbeitungsmaschinen
- Holzphysik
- Kalkulation
- Physik
- Statik und Festigungslehre
- Technologie der Werkstoffe

Wahlpflichtfächer

- Bauelemente
- Baurecht und Brandschutz
- Betriebsorganisation
- Digitale Transformation
- Holzbaukonstruktion
- Qualitäts- und Umweltmanagement
- Projektarbeit

Voraussetzungen für die Zulassung

- Berufsschulabschluss **und**
- Abgeschlossene Berufsausbildung und anschließende einschlägige Berufstätigkeit von mindestens 1 Jahr in einem der gewählten Fachrichtung entsprechenden Beruf
- **Oder** eine einschlägige Tätigkeit von mindestens 5 Jahren

AUF EINEN BLICK

Abschluss	Staatliche Prüfung
Unterrichtsstunden	2.840
Beginn	September
Dauer	24 Monate
Ort	Regenstauf
Teilnahmegebühr (verteilt auf Raten)	Vollzeit: 11.880,– €
Lernmittel	siehe Preisliste
Fördermöglichkeiten	Regelförderung nach Aufstiegs-BAföG (bis zu 75 %), weitere Fördermöglichkeiten unter: www.eckert-schulen.de/foerderung

09402 502-551 techniker@eckert-schulen.de

TECHNIKER FÜR KUNSTSTOFFTECHNIK UND FASERVERBUNDTECHNOLOGIE (m / w/d)

Staatlich geprüft

Beste Perspektiven am Wachstumsmarkt

Mit der Weiterbildung zum Staatlich geprüften Techniker für Kunststofftechnik und Faserverbundtechnologie qualifizieren Sie sich für das mittlere bis gehobene Management. Ihre Arbeitgeber sind Betriebe der Kunststoffherstellung, der Kunststoffverarbeitung und Hersteller von kunststoffverarbeitenden Maschinen. Sie können in allen Unternehmensbereichen tätig werden, von der Entwicklung und Konstruktion, über Fertigung, Arbeitsvorbereitung und Qualitätsmanagement bis hin zu Vertrieb, Projektabwicklung, Projektmanagement und in der Automatisierungstechnik. Hier werden in der Weiterbildung aktuelle Inhalte bis hin zu Industrie 4.0 – Themen vermittelt. Auch Kundenkontakt ist gefragt: Staatlich geprüfte Techniker für Kunststofftechnik und Faserverbundtechnologie übernehmen beratende und betreuende Tätigkeiten.

Inhalte

Pflichtfächer

- Deutsch
- Englisch
- Mathematik I
- Mathematik II
- Wirtschafts- und Sozialkunde
- Betriebspsychologie
- Physik
- Chemie und Werkstoffkunde
- Technische Mechanik
- Konstruktion
- Informationstechnik
- Maschinenelemente
- Steuerungstechnik
- Elektrotechnik
- Kunststoffkunde
- Kunststoffverarbeitung und Faserverbundtechnologie

Wahlpflichtfächer

- Industriebetriebslehre
- Digitale Transformation
- Kunststoffverarbeitung-Faserverbundwerkstoffe
- Automatisierungstechnik
- Qualitäts- und Umweltmanagement
- Projektmanagement und Projektarbeit

Voraussetzungen für die Zulassung

- Berufsschulabschluss **und**
- Abgeschlossene Berufsausbildung und anschließende einschlägige Berufstätigkeit von mindestens 1 Jahr in einem der gewählten Fachrichtung entsprechenden Beruf
- **Oder** eine einschlägige Tätigkeit von mindestens 5 Jahren
- In der Fernlehre kann die geforderte Berufspraxis auch während der Weiterbildung zum Techniker erworben werden.

AUF EINEN BLICK

Abschluss	Staatliche Prüfung
Unterrichtsstunden	Vollzeit: 2.840 Fernlehre: 660
Beginn	Vollzeit: September Fernlehre: Januar / August
Dauer	Vollzeit: 24 Monate Fernlehre: 36 Monate
Ort	Vollzeit: Regenstauf Fernlehre: siehe Karte S. 43
Teilnahmegebühr (verteilt auf Raten)	Vollzeit: 11.880,– € Fernlehre: 7.452,– €
Lernmittel	Vollzeit: siehe Preisliste Fernlehre: inklusive
Fördermöglichkeiten	Regelförderung nach Aufstiegs-BAföG (bis zu 75 %), weitere Fördermöglichkeiten unter: www.eckert-schulen.de/foerderung
ZFU-Nummer	152113

09402 502-551 techniker@eckert-schulen.de

LEBENSMITTEL-VERARBEITUNGSTECHNIKER (m/w/d)

Staatlich geprüft

Essen gut. Karriere gut.

Lebensmittelverarbeitungstechniker kaufen Rohstoffe ein, planen den Personalaufwand oder erstellen und pflegen ein funktionierendes Qualitätssicherungssystem. Neben der lebensmittelverarbeitenden Industrie arbeiten sie auch in Handwerksbetrieben, um neue Produkte zu planen oder zu entwickeln.

Sie erhalten häufig die Funktion eines Abteilungs-, Betriebs- oder Produktionsleiters oder sind beratend tätig. Auch Zulieferfirmen oder Maschinenhersteller schätzen Fachkräfte mit Branchenkenntnissen. Weitere Arbeitgeber sind Beratungs- und Planungsbüros sowie Ämter, Behörden und lebensmittelanalytische Laboratorien.

Inhalte

Pflichtfächer

- Deutsch
- Englisch
- Mathematik I
- Mathematik II
- Wirtschafts- und Sozialkunde
- Betriebspsychologie
- Lebensmittelchemie
- Physik
- Lebensmittelmikrobiologie und Hygiene
- Produktionstechnik
- Informationstechnik
- Betriebswirtschaft
- Lebensmittelrecht

Wahlpflichtfächer

- Lebensmittelanalytik
- Industrielle Lebensmitteltechnologie
- Verfahrenstechnik und Arbeitssicherheit
- Digitale Transformation
- Qualitätsmanagement und Lebensmittelsicherheit
- Kostenrechnung und Finanzierung
- Biotechnologie
- Ernährung
- Projektmanagement und Projektarbeit

Voraussetzungen für die Zulassung

- Berufsschulabschluss **und**
- Abgeschlossene Berufsausbildung und anschließende einschlägige Berufstätigkeit von mindestens 1 Jahr in einem der gewählten Fachrichtung entsprechenden Beruf
- **Oder** eine einschlägige Tätigkeit von mindestens 5 Jahren

AUF EINEN BLICK

Abschluss	Staatliche Prüfung
Unterrichtsstunden	2.960
Beginn	September
Dauer	24 Monate
Ort	Regenstauf
Teilnahmegebühr (verteilt auf Raten)	Vollzeit: 11.880,– €
Lernmittel	siehe Preisliste
Fördermöglichkeiten	Regelförderung nach Aufstiegs-BAföG (bis zu 75 %), weitere Fördermöglichkeiten unter: www.eckert-schulen.de/foerderung

09402 502-551 techniker@eckert-schulen.de

MECHATRONIKTECHNIKER (m / w/d)

Staatlich geprüft

Helle Köpfe für smarte Technologien

Die Mechatronik befasst sich mit der Entwicklung und technischen Umsetzung integrierter mikroprozessor-gesteuerter, mechanisch-elektronischer Systeme, die im Zeitalter von Industrie 4.0 und IoT einen immer höheren Grad an Intelligenz und Digitalisierung aufweisen. Immer smartere und kleinere Geräte erfordern gut ausgebildete Spezialisten, welche die Mechanik, Elektronik und Informatik gleichermaßen beherrschen. Als Mechatroniktechniker haben Sie ausgezeichnte Chancen auf dem Arbeitsmarkt.

Der Einsatz eines Staatlich geprüften Mechatroniktechnikers orientiert sich an spezialisierten Produkten aller Branchen wie Digitalkameras, Kopierer, Handys und Smart Phones aber auch Haushaltsgeräte, Flug- und Fahrsimulatoren, medizintechnische Geräte und Produktionsanlagen.

Weitere Aufgabengebiete für Mechatroniktechniker sind die industrielle Produktionstechnik oder auch automatisierte Fertigungsstraßen mit Robotertechnik bzw. mit elektronischen und fluidtechnischen Antriebskomponenten.

Inhalte

Pflichtfächer

- Deutsch
- Englisch
- Mathematik I
- Mathematik II
- Wirtschafts- und Sozialkunde
- Betriebspsychologie
- Betriebswirtschaftliche Prozesse
- Physik
- Chemie und Werkstoffkunde
- Elektrotechnik und Elektronik
- Informationstechnik
- Technische Mechanik
- Steuerungstechnik
- Softwareentwicklung
- Mechatronische Systeme
- Mechatronische Sytementwicklung
- Konstruktion
- Robotertechnik

Wahlpflichtfächer

- Digitale Transformation
- Qualitäts- und Umweltmanagement
- Projektarbeit

Voraussetzungen für die Zulassung

- Berufsschulabschluss **und**
- Abgeschlossene Berufsausbildung und anschließende einschlägige Berufstätigkeit von mindestens 1 Jahr in einem der gewählten Fachrichtung entsprechenden Beruf
- **Oder** eine einschlägige Tätigkeit von mindestens 5 Jahren
- In der Fernlehre kann die geforderte Berufspraxis auch während der Weiterbildung zum Techniker erworben werden.

AUF EINEN BLICK

Abschluss	Staatliche Prüfung
Unterrichtsstunden	Vollzeit: 2.840 Fernlehre: 670
Beginn	Vollzeit: September Fernlehre: Januar / August
Dauer	Vollzeit: 24 Monate Fernlehre: 36 Monate
Ort	Vollzeit: Regenstauf Fernlehre: siehe Karte S. 43
Teilnahmegebühr (verteilt auf Raten)	Vollzeit: 11.880,– € Fernlehre: 7.452,– €
Lernmittel	Vollzeit: siehe Preisliste Fernlehre: inklusive
Fördermöglichkeiten	Regelförderung nach Aufstiegs-BAföG (bis zu 75 %), weitere Fördermöglichkeiten unter: www.eckert-schulen.de/foerderung
ZFU-Nummer	142310

09402 502-551 techniker@eckert-schulen.de

TECHNIKER FÜR FAHRZEUGTECHNIK UND ELEKTROMOBILITÄT (m / w/d)

Staatlich geprüft

Mit E-Mobility in die Zukunft

Die Energiewende hat die Fortbewegung verändert: Immer mehr Hybrid- oder Elektrofahrzeuge kurven auf unseren Straßen. In Zukunft werden es noch mehr sein. Industrie und Wissenschaft arbeiten gemeinsam mit Hochdruck an der Weiterentwicklung alternativer Antriebstechnologien und Elektrofahrzeuge. Die E-Mobility-Branche ist eine der aussichtsreichsten der kommenden Jahre.

Als Staatlich geprüfter Techniker für Fahrzeugtechnik und Elektromobilität arbeiten Sie im mittleren und gehobenen Management. Sie sind eine gefragte, hochqualifizierte Fachkraft in der Automobilindustrie (z. B. Karosseriebau, Antriebstechnik, Sensorik) bei deren Zulieferern, bei Energieversorgern sowie bei Unternehmen, die Akkumulatoren und Batterien herstellen. Geben Sie Ihrer Karriere Gas!

Inhalte

Pflichtfächer

- Deutsch
- Englisch
- Mathematik I
- Mathematik II
- Wirtschafts- und Sozialkunde
- Betriebspsychologie
- Physik
- Chemie und Werkstoffkunde
- Konstruktion I
- Informatik
- Elektrotechnik
- Fahrzeugtechnische Systeme I
- Elektronik
- Steuerungs- und Regelungstechnik
- Fahrzeugtechnische Kommunikationssysteme
- Maschinenelemente
- Messtechnik
- Hybrid- und Elektrofahrzeuge
- Betriebswirtschaft

Wahlpflichtfächer

- Fahrzeugphysik
- Digitale Transformation
- Qualitäts- und Umweltmanagement
- Projektarbeit

Voraussetzungen für die Zulassung

- Berufsschulabschluss **und**
- Abgeschlossene Berufsausbildung und anschließende einschlägige Berufstätigkeit von mindestens 1 Jahr in einem der gewählten Fachrichtung entsprechenden Beruf
- **Oder** eine einschlägige Tätigkeit von mindestens 5 Jahren
- In der Fernlehre kann die geforderte Berufspraxis auch während der Weiterbildung zum Techniker erworben werden.

AUF EINEN BLICK

Abschluss	Staatliche Prüfung
Unterrichtsstunden	Vollzeit: 2.840 Fernlehre: 700
Beginn	Vollzeit: September Fernlehre: Januar / August
Dauer	Vollzeit: 24 Monate Fernlehre: 36 Monate
Ort	Vollzeit: Regenstauf Fernlehre: siehe Karte S. 43
Teilnahmegebühr (verteilt auf Raten)	Vollzeit: 11.880,– € Fernlehre: 7.452,– €
Lernmittel	Vollzeit: siehe Preisliste Fernlehre: inklusive
Fördermöglichkeiten	Regelförderung nach Aufstiegs-BAföG (bis zu 75 %), weitere Fördermöglichkeiten unter: www.eckert-schulen.de/foerderung
ZFU-Nummer	153113

09402 502-551 techniker@eckert-schulen.de

VORBEREITUNGSKURSE FÜR TECHNIKER (m / w/d)

Frischen Sie Ihr Grundlagenwissen auf!

Optimaler Start in die Weiterbildung

Die Vorbereitungskurse richten sich an Facharbeiter, die eine Fortbildung zum Techniker anstreben, jedoch nicht oder nicht mehr über ausreichende Kenntnisse verfügen.
Die Kurse können in Fernlehre belegt werden. Der Fernlehrgang dauert drei Monate. Dabei findet die Lernarbeit wechselweise am Lehrgangsort und bei Ihnen Zuhause statt.

Das Lehr- und Lernmaterial umfasst bei Chemie und Physik ein Fachbuch, ein Lösungsbuch und einen Studienbrief, bei Mathematik vier Studienbriefe. Über die Online-Plattform (WPC) erhalten Sie ergänzende Lernbetreuung von unseren Dozenten.

Inhalt

Das Fernstudienmaterial wurde als Kommentarkurs konzipiert. Dieser Kommentarkurs besteht aus einem ausgewählten Fachbuch und einem Studienbrief, der die Funktionen der Lehrperson übernimmt.
Zusätzlich finden Präsenzphasen im Umfang von 30 Unterrichtseinheiten statt. Hier werden die Lerninhalte mit praktischen Übungen vertieft.

Die Lerninhalte werden in sieben Modulen vermittelt:

Bereich Mathematik

1. Zahlenmengen
2. Rechenarten
3. Rechenreihenfolgen
4. Gleichungen
5. Formelumstellungen
6. Geometrische Grundbegriffe
7. Längen, Flächen, Volumen

Bereich Physik

1. Physik – Grundlage der Technik
2. Körper und der leere Raum aus der Sicht von Physik und Technik
3. Mechanik – ein Kernbereich von Physik und Technik
4. Wärme – die allgegenwärtige Energieform
5. Elektrizitätslehre – die Grundlage der Elektrotechnik
6. Schwingungen und Wellen
7. Radioaktivität und Kernenergie

Bereich Chemie

1. Chemie und Physik – die Grundlage moderner Technik
2. Die Wissenschaft von den Stoffen
3. Die Welt der kleinsten Teilchen
4. Die Welt der Stoffe – eine Auswahl
5. Chemische Reaktionen – genauer betrachtet
6. Ionen, Elektrochemie und Korrosion
7. Die Welt der organischen Chemie

Anwendungsorientierte Selbsttestaufgaben zu jedem Abschnitt ergänzen den Fernlehrgang.

AUF EINEN BLICK

Unterrichtsstunden	30
Beginn	Mai / Oktober
Dauer	3 Monate
Ort	siehe www.eckert-schulen.de
Teilnahmegebühr	siehe Preisliste auf www.eckert-schulen.de
Lernmittel	inklusive
ZFU-Nummer	Mathematik: 539199 Physik: 7275314 Chemie: 72918

Angebot in Vollzeit auf Anfrage.

09402 502-551 techniker@eckert-schulen.de

ONLINE-VORBEREITUNGSKURS MATHEMATIK FÜR TECHNIKER (m / w/d)

Frischen Sie Ihr Grundlagenwissen auf!

Der Online-Vorbereitungskurs Mathematik für Staatlich geprüfte Techniker (Vollzeit) bietet die Möglichkeit vor Lehrgangsbeginn, bequem und entspannt von zuhause aus, das mathematische Handwerkzeug zu erwerben, das nötig ist, um die Weiterbildung zum Techniker mit optimalen mathematischen Vorkenntnissen zu starten.

Die Kursinhalte stehen als Aufzeichnung zur Verfügung, somit kann das Lerntempo selbst bestimmt und zu späterer Zeit der Lehrgangstoff erneut reflektiert werden. Die Unterrichtszeiten dieses Kurses werden ab 17:00 Uhr an verschiedenen Wochentagen angeboten. Damit wird gewährleistet, dass sich Kursteilnehmer problemlos nach ihrer beruflichen Tätigkeit dem Kurs anschließen können.
Warum sollte ein Vorkurs belegt werden?
Die Inhalte dieses Vorkurses sind speziell für die Vollzeit – Techniker – Weiterbildung adaptiert. Da in vielen technischen Fächern (z.B. Physik, Elektrotechnik oder Technische Mechanik) mit mathematischen Formeln gearbeitet wird, bietet dieser Vorkurs ein optimales Fundament um den Einstieg in diesen Fächern sicher zu gewährleisten.

Wann sollte dieser Vorkurs auf jeden Fall belegt werden? Der Vorkurs wird zum einen jedem Studierenden empfohlen, dessen/deren letzter Mathematikunterricht mehr als 5 Jahre zurückliegt und zum anderen den Studierenden, welche das Gefühl haben, in Mathematik auf einem wackeligen Standbein zu stehen und einfach ein solides Vorwissen aufbauen möchten.

Worin unterscheidet sich dieser Kurs für die Vollzeit-Techniker vom Vorkurs für die Teilnehmer am Fernlehrgang?

Vollzeitstudierende starten den Mathematik – Unterricht im Gegensatz zum Fernlehrgang zeitgleich mit zahlreichen weiteren Fächern (Physik, Elektrotechnik und Technische Mechanik). Bei Fernlehrgangstudierende ergibt sich aufgrund der Blockbildung eine günstigere Situation mathematisches Vorwissen aufzubauen bevor die eigentlichen Kernfächer starten. Für die Studierenden, die sich nicht als mathematische Überflieger einordnen möchten, bietet der als Online-Kurs durchgeführte Lehrgang das ideale Rüstzeug. Für alle angehenden Vollzeit-Techniker der Staatlich anerkannten Technikerschule in Regenstauf ist dieser Vorkurs somit die optimale Vorbereitung, um das mathematische Handwerkzeug frühzeitig zu erwerben.

Die Teilnehmer erhalten bei Bedarf für die Dauer des Vorkurses ein Tablet-Leihgerät (solange verfügbar) um die Unterrichtsinhalte nicht nur live sondern auch in Videoaufzeichnungen zu verfolgen. Grundsätzlich kann der Kurs auch mit einem beliebigen Endgerät problemlos belegt werden. Es findet ein Präsenztag in Regenstauf zur Einführung in den Umgang mit MS Teams statt.

Inhalt

Lektion 1 - Rechnen mit Termen

- Ausklammern und Ausmultiplizieren von Termen
- Bruchrechnung, Addition, Subtraktion, Multiplikation, Division, Kürzen, Erweitern von Brüchen
- Einfaches Potenzieren und Wurzelziehen

Lektion 2 - Lineare Gleichungen

- $ax + b = cx + d$
- Formeln umstellen
- Einfache Bruchgleichungen, Kehrwert und Kreuzregel

Lektion 3 - Pythagoras, Winkelbeziehungen

- Dreiecksarten, Winkel, Sinus, Cosinus und Tangens
- Satz des Pythagoras, Winkelbeziehungen im Dreieck
- Kraft, Geschwindigkeit und Strecken-Zerlegung

Lektion 4 - Vektoren

- Vektorbegriff, Verschiebung von Vektoren
- Länge eines Vektors berechnen
- Addition/Subtraktion, Skalarprodukt, Vektorprodukt
- Praktische Bedeutung von Vektoren (Kraft, Geschwindigkeit)

Lektion 5 - Funktionen

- Funktionsbegriff anhand physikalischer Formeln
- Lineare Funktionen, Steigung, Nullstelle, Y-Achsenabschnitt
- Funktionen in der Physik, Geschwindigkeitsdiagramm, Spannungskennlinien

Lektion 6 - Lineare Gleichungssysteme

- Einsetzungsverfahren, physikalische Formel mit zwei Unbekannten lösen
- Determinanten Verfahren

Der Kurs wird mit einem Test abgeschlossen. Bei Bestehen wird ein Vorkurszertifikat (Eckert Zertifikat) ausgegeben, das vom Einstufungstest am Anfang des Semesters befreit.

AUF EINEN BLICK

Unterrichtsstunden	40
Beginn	Juni
Dauer	8 Wochen
Ort	siehe www.eckert-schulen.de
Teilnahmegebühr	Online: 499,– €
Lernmittel	inklusive

09402 502-551 techniker@eckert-schulen.de

ONLINE-VORBEREITUNGSKURS ENGLISCH FÜR TECHNIKER (m / w/d)

Frischen Sie Ihr Grundlagenwissen auf!

Dust off your English – Refresher Course

Sie planen eine Weiterbildung zum Staatlich geprüften Techniker (Vollzeit), aber Ihr letzter Englischunterricht liegt bereits einige Jahre zurück? Ihnen fehlen wesentliche Grundlagen oder schlicht das Vertrauen in Ihre englischsprachlichen Fähigkeiten?

Dann sind Sie in unserem Online-Vorbereitungskurs Englisch bestens aufgehoben: Dank der systematischen Auffrischung von grammatischen Grundlagen und Basisvokabular schaffen Sie in diesem Intensivkurs eine solide Grundlage für einen Wiedereinstieg in die englische Sprache und sind bestens für den Englisch-Unterricht in der Vollzeit – Techniker – Weiterbildung gerüstet.

Die Kursinhalte werden anhand berufsbezogener Texte und Gesprächssituationen erarbeitet und eingeübt, d.h. Sie erwerben bereits Business English Basics, die im Verlauf der Weiterbildung entsprechend vertieft werden.

Inhalt

- Satzbau / Fragestellung
- Pronomen
- Zeiten (v.a. Präsens) / Modal Verbs
- Grundwortschatz Englisch
- Business English Basics

Die Kursinhalte stehen zur Wiederholung jeweils im Nachgang der jeweilige Veranstaltung als Aufzeichnung zur Verfügung, somit kann das Lerntempo selbst bestimmt und zu späterer Zeit der Lehrgangstoff erneut reflektiert werden. Die Unterrichtszeiten dieses Kurses werden ab 17:00 Uhr an verschiedenen Wochentagen angeboten. Damit wird gewährleistet, dass sich Kursteilnehmer problemlos nach ihrer beruflichen Tätigkeit dem Kurs anschließen können.

Der Englisch- und der Mathematikkurs werden sich zeitlich nicht überschneiden. Sie könnten also problemlos beide Kurse absolvieren.

Mindestteilnehmerzahl: 10 Personen

AUF EINEN BLICK

Unterrichtsstunden	21
Beginn	Juni
Dauer	7 Termine
Ort	siehe www.eckert-schulen.de
Teilnahmegebühr	Online: 265,– €
Lernmittel	inklusive

09402 502-551 techniker@eckert-schulen.de

DAS ECKERT 360 GRAD KONZEPT

Rundum gute Karriere-Aussichten.

So smart kann Bildung sein: Mit dem Eckert 360 Grad Konzept stimmen wir unterschiedliche Lebenskonzepte und angestrebte Berufswünsche aufeinander ab. Wir berücksichtigen die persönliche Lebenssituation, wählen die passenden Module aus unserem umfangreichen Bildungspool und schnüren daraus ein individuelles Paket. Bereichert von vielfältigen Zusatzangeboten verfügen die Eckert Schulen über ein lückenloses Bildungskonzept, das alle Lebensbereiche abdeckt.

Flexible und kundenfreundliche Konditionen.

Faire Vertragsgestaltung

Unsere Vertragsgestaltung knüpft nahtlos am Service- und Leistungspaket des Eckert 360 Grad Konzepts an: Als Eckert Schüler profitieren Sie von besonderer Kundenfreundlichkeit und Flexibilität.

Unterstützung bei der Finanzierung

Ein monatliches Ratenzahlungsmodell erleichtert die Finanzierung wesentlich. Zudem fällt der Eigenanteil mit den richtigen Fördermitteln gering aus – welche die richtige Finanzierungsvariante für Sie ist, erfahren Sie auf S. 45 bis 47. Wir beraten Sie gerne!

Wechsel zwischen den Unterrichtsformen

Ihre Lebenssituation ändert sich – wir passen uns an. Manchmal erfordern äußere Umstände eine Neuausrichtung im Leben. In diesem Fall ermöglicht Ihnen unsere flexible Vertragsgestaltung die zeit- und ortsunabhängige Fortsetzung der Weiterbildung: Sie können kostenlos die Unterrichtsform ändern und zwischen Teil-, Vollzeit und Fernlehre wechseln.

CAMPUS REGENSTAUF
auf weitläufigen 27 Hektar

MEHR ALS 40 STANDORTE
in Deutschland

IM AKTIVEN BERUFSLEBEN

TEILZEIT

FERNLEHRE

DUALE WEITERBILDUNG
IHK / HWK-Ausbildung und Weiterbildung zum Staatlich geprüften Techniker im Paket

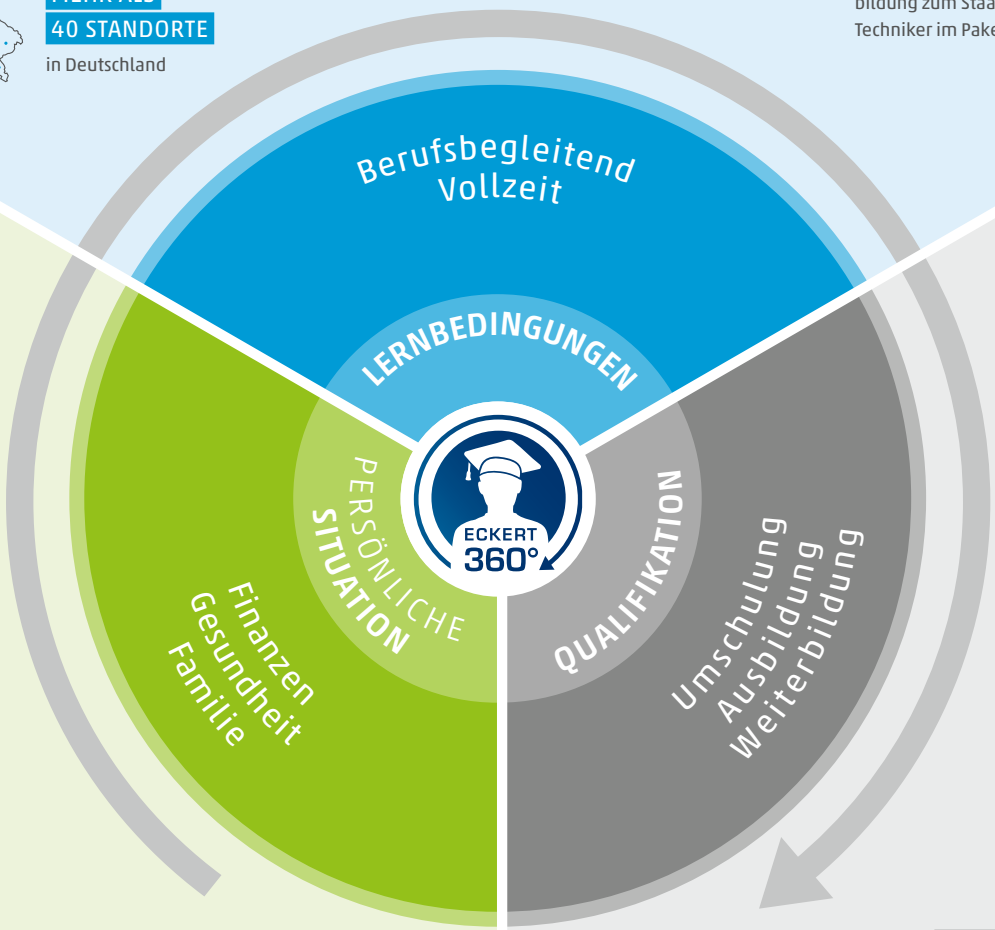

WOHNEN AM CAMPUS
- 1.400 Einzelzimmer
- Barrierefreie Wohnungen
- Wohnungen für Alleinerziehende mit Kind
- Hallenbad
- Kindergarten
- Fitness-Studio
- Vielseitige Sportangebote

VORBEREITUNGS-LEHRGÄNGE
- Industriemeister
- Fachwirte
- Fachkaufleute
- Betriebswirte

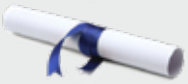

FACHSCHULEN
- Technik & EDV
- Hotel & Gastronomie

BERUFSFACHSCHULEN
- Medizin & Gesundheit

GESUNDHEITSZENTRUM UND WELLNESSBEREICH AM CAMPUS

KARRIERECOACHING UND PSYCHOLOGISCHE BERATUNG
- Lernstrategien
- Stressbewältigung
- Selbstmanagement
- Gesunde Verpflegung
- Vielfältige Freizeitangebote: Sport, Fitness, Bewegung, Musik, Kultur, Fremdsprachen

FACHHOCHSCHUL-STUDIUM
Bachelor & Master
DIPLOMA

ZUSATZQUALIFIKATIONEN
Microsoft Office Specialist, Cisco, Ausbildung der Ausbilder, REFA-Grundschein, DGQ-Zertifikate, Fremdsprachen, Teamkompetenz und weitere

FIRMENSPEZIFISCHE SEMINARE UND TRAININGS

FÖRDERUNGSBERATUNG
Aufstiegs-BAföG, Bildungsgutschein, BAföG-Beratung u.v.m.

DIE ECKERT SCHULEN

Mit mehr als 40 Standorten eines der größten privaten Bildungsunternehmen mit Technologie-Fokus in Deutschland.

Wir bilden Zukunft!

Seit der Gründung vor über 75 Jahren haben wir mehr als 180.000 Menschen auf eine erfolgreiche Karriere vorbereitet.

Die Qualität und Praxisnähe der Ausbildung, unser technisches Know-how und die flexiblen Kursgestaltungen sorgen für eine Abschlussquote von bis zu 98 % – und offene Türen bei begehrten Arbeitgebern. Nicht von ungefähr gilt Eckert auch international als innovativer Repräsentant des deutschen Bildungssystems.

CERTQUA Zertifizierung

Die Qualitätsgemeinschaft der Eckert Schulen, bestehend aus dem Berufsförderungswerk, der Dr. Eckert Akademie, dem Fernlehrinstitut und den Regionalen Bildungszentren, sind mit dem „CERTQUA"-Siegel zertifiziert.
Im Rezertifizierungsaudit 2017 hat sich die Qualitätsgemeinschaft nach den Anforderungen der kundenorientierten ISO 9001:2015 erfolgreich zertifizieren lassen.

CERTQUA
Qualitätsmanagement
zertifiziert nach DIN EN ISO 9001
zugelassener Träger nach AZAV

AUCH IN IHRER NÄHE!

Regionale Bildungszentren in mehr als 40 Städten deutschlandweit!
Alle Standorte unter www.eckert-schulen.de/standorte

DER ECKERT CAMPUS

Ein Umfeld, das Lernen leicht macht.

Wie in einem eigenen Stadtteil finden sich am Campus auch Wohn- und Freizeiteinrichtungen. Studieren, komfortabel leben, Freunde treffen, Spaß haben – alles in angenehmer Atmosphäre:

- 1.000 Campus-Appartements
- Barrierefreie Wohnungen
- Wohnungen für Alleinerziehende mit Kind
- Kindergarten
- Gesundheitszentrum mit Apotheke und mehreren ärztlichen Fachbereichen
- Mensen + Cafeterien
- Freizeitzentrum mit Hallenbad und Fitness-Studio
- u.v.m.

„Ich führe das Unternehmen im Sinne unserer Familientradition weiter. Bildung, Lehre und Lernen stehen im Mittelpunkt unseres Handelns.

Alexander Eckert Freiherr von Waldenfels
Vorstandsvorsitzender Dr. Robert Eckert Schulen AG

DIE ECKERT PHILOSOPHIE

Ihre Entscheidung. Unser Beitrag.

Erfahrung bringt Sicherheit

In mehr als 75 Jahren Firmengeschichte haben wir rund 100.000 Menschen auf eine erfolgreiche Karriere vorbereitet. Wir haben viel gelehrt – und auch gelernt. Heute sind wir also nicht ohne Grund eines der größten privaten Bildungsunternehmen in Deutschland.

Bildung, die zu Ihnen passt

Damit Sie genau das richtige Bildungsangebot finden, beraten wir Sie individuell, können Sie an Probeunterrichten teilnehmen, bieten wir zur Auffrischung Vorkurse an und während der Ausbildung die Möglichkeit, flexibel zu wechseln.

Flexibel anpassbare Kurse

Die Wege zu den Karrierezielen sind so unterschiedlich wie die Menschen, die sie beschreiten. Profitieren Sie von der Vielfalt der Themen und unterschiedlichen Weiterbildungsformen in Vollzeit, Teilzeit oder über Fernlehre.

Effizient lernen – mit Spaß

Unsere Dozenten sind didaktisch ausgebildet und kommen aus der Praxis. Sie vermitteln nicht nur trockene Theorie, sondern lebendiges und wertvolles Insider-Wissen aus der Praxis.

Partner auf dem Karriereweg

Neben der Vermittlung von Wissen bereiten wir unsere Absolventen auch auf anspruchs- und verantwortungsvolle Aufgaben vor.

Ideales Umfeld für den Karrierestart

In unseren Bildungszentren finden Sie beste Voraussetzungen zum Lernen. Leben und Entspannen können Sie an unserem Campus in Regenstauf. Für alles ist gesorgt, Sie können sich auf das Wesentliche konzentrieren: Ihren Erfolg.

KOSTENLOSEN BERATUNGSTERMIN VEREINBAREN

Ihre Berater besprechen mit Ihnen Ihre persönlichen Karriereoptionen und unterstützen Sie bei der Auswahl und Beantragung der richtigen Fördermöglichkeiten. Rufen Sie uns an oder schreiben Sie uns eine E-Mail: **09402 502-551** oder **techniker@eckert-schulen.de**

Anja Mädel
Beratungszentrum

FÖRDERMÖGLICHKEITEN

Wichtige Informationen zur finanziellen Unterstützung.

Aufstiegs-BAföG (bisher Meister-BAföG)

Alle Teilnehmer an Fortbildungsveranstaltungen, die auf öffentlich-rechtliche bzw. staatlich anerkannte Abschlüsse vorbereiten, haben Anspruch auf Förderung nach dem Aufstiegsfortbildungsförderungsgesetz (AFBG), genannt Aufstiegs-BAföG:

- Teilnehmer an Technikerlehrgängen
- Teilnehmer an Meisterlehrgängen
- Teilnehmer an Lehrgängen für Fachwirte, Fachkaufleute
- Teilnehmer an Lehrgängen für Betriebswirte
- Alle Teilnehmer an Fachschulen

Gefördert werden Lehrgangskosten und Prüfungsgebühren; die Förderung erfolgt durch Zuschuss und ein zinsgünstiges Darlehen. Die Summe der o. g. Maßnahmekosten wird generell durch einen Zuschuss in Höhe von 50 % gefördert. Die Restsumme kann über ein Darlehen gefördert werden, das auf Wunsch in Anspruch genommen wird. Bei bestandener Prüfung werden 50 % der Darlehenssumme erlassen. Der Zuschuss und das Darlehen sind einkommens-, vermögens- und altersunabhängig.

Bei Vollzeitmaßnahmen können Teilnehmer zusätzlich, einkommensabhängig, einen Beitrag zum Lebensunterhalt erhalten.

Für Anträge und Auskünfte sind die Ämter für Ausbildungsförderung zuständig.

Auch die Berater der Eckert Schulen helfen Ihnen gerne weiter!

Mehr Infos unter www.aufstiegs-bafoeg.de
Sie können Ihren BAföG Antrag auch online ausfüllen: www.verwaltung.bayern.de/portal/by/ServiceCenter/BAfoeG/BAfoeGonline

Steuerliche Förderung

Für steuerpflichtige Personen sind folgende Kosten steuerlich abzugsfähig:

- Aufwendungen zur Fortbildung im ausgeübten Beruf (Werbungskosten) bzw. für eine weitere Berufsausbildung, sofern sie bei Einzelpersonen 1.000,– € pro Jahr übersteigen. Für den Werbekostenabzug gibt es keine Begrenzung nach oben. Der Aufwand kann auch als Verlust in die Folgejahre vorgetragen werden.
- Aufwendungen für eine neue berufliche Ausbildung oder ein Erststudium als Sonderausgaben (bis zu 6.000,– €). Sonderausgaben wirken sich steuerlich nur im Jahr ihrer Entstehung aus und auch nur, wenn überhaupt steuerliche Einkünfte vorhanden sind.

Hierzu zählen Lehrgangskosten, Prüfungsgebühren, Literatur, Arbeitsmittel, Fahrtkosten, Übernachtungskosten, Verpflegungsmehraufwand etc.Detaillierte Auskünfte erhalten Sie von Ihrem Steuerberater oder Ihrem zuständigen Sachbearbeiter im Finanzamt.

Werden Sie nach dem SGB III oder BAföG gefördert, können Sie selbstverständlich nur die verbleibende Eigenbelastung geltend machen. Nach dem Urteil des Bundesfinanzhofes (Az. BFH 2002 VI R 137/ 01 und VI R 120/01) können die Kosten für Fernlehrgänge als Werbungskosten voll bei der Steuer geltend gemacht werden. Voraussetzungen sind Einkommen aus nichtselbständiger Tätigkeit und eine berufliche Veranlassung für den Fernlehrgang. Gleiches gilt für Aufwendungen für ein berufsbegleitendes, erstmaliges Hochschulstudium aus beruflicher Veranlassung oder für eine Umschulungsmaßnahme als Grundlage für den Wechsel von einer Berufsart zu einer anderen.

Bildungskredit

Seit April 2001 bietet die Bundesregierung volljährigen Schülern im 2. und 3. Ausbildungsjahr sowie Studenten ab dem dritten Studienjahr die Möglichkeit, einen zinsgünstigen Kredit nach Maßgabe der Förderbestimmungen des Bundesministeriums für Bildung und Forschung in Anspruch zu nehmen:

- Darlehen in Höhe von max. 7.200,– €
- Monatliche Auszahlung zwischen 100,– € und 300,– € möglich

Das Darlehen ist zinsgünstig und wird einkommens- und vermögensunabhängig, allerdings nur für Volllzeitmaßnahmen, gewährt. Der Antragsteller darf nicht älter als 36 Jahre sein. Weitere Informationen unter www.bildungskredit.de.

Zuschüsse Ihres Arbeitgebers

Qualifiziertes Personal ist ein wichtiger Erfolgsfaktor für Unternehmen. Nur motivierte und kompetente Mitarbeiter entwickeln kreative Ideen und innovative Produkte. Viele Unternehmen sind deshalb an der Weiterbildung ihrer Angestellten interessiert und unterstützen Fortbildungen – zum Beispiel durch die Übernahme von Kosten.

Bildungsurlaub

In einigen Bundesländern gibt es die Regelung von Zusatzurlaub für den Besuch von Weiterbildungsmaßnahmen. Die Teilnahme an Seminarveranstaltungen der Fernlehrinstitute gehört auch dazu! Erkundigen Sie sich bei Ihrem Arbeitgeber, ob diese Möglichkeit für Sie besteht.

Bildungsprämie

Mit der Bildungsprämie soll ein finanzieller Anreiz für mehr berufliche Weiterbildung geboten werden. Diese Fördermöglichkeit gilt nur, wenn kein Anspruch auf Aufstiegs-BAföG besteht. Weitere Bedingung ist, dass die zu fördernde Person erwerbstätig ist und ein Jahreseinkommen von max. 20.000,– € (Ledige) bzw. 40.000,– € (gemeinsam Veranlagte) nicht überschreitet. Vor der Anmeldung zum gewünschten Kurs müssen Sie ein Beratungsgespräch in einer Beratungsstelle führen – diese sind zum Beispiel in Volkshochschulen angesiedelt.
Nach dem Beratungsgespräch erhalten Sie für eine passende Weiterbildungsmaßnahme einen Prämiengutschein, der die Hälfte der Gebühren für die Weiterbildung abdeckt – maximal jedoch 500,– €. Weitere Informationen finden Sie unter www.bildungspraemie.info.

Weitere Förderhilfen für spezielle Personengruppen

Begabtenförderung / Weiterbildungsstipendium (nur für berufsbegleitende Weiterbildungen)
Haben Sie eine duale Ausbildung absolviert und die Abschlussprüfung besser als „gut" (=mindestens 1,9) bestanden? Sind Sie außerdem nicht älter als 25 Jahre, dann können Sie Begabtenförderung beantragen.
(Achtung: Wenn Sie eines dieser Kriterien erfüllen, garantiert Ihnen dies nicht automatisch die Aufnahme in die Begabtenförderung berufliche Bildung. Liegen mehr Bewerbungen vor als Stipendienplätze zur Verfügung stehen, entscheidet ein Auswahlverfahren.)
Mit diesem Programm fördert das Bundesministerium für Bildung und Forschung die berufliche Weiterbildung besonders begabter junger Menschen. Die Höhe des Stipendiums beträgt bis zu 7.200,– € bei 10 % Eigenanteil (inkl. Förderung von Prüfungsgebühren sowie 250,– € IT-Bonus). Bitte beachten Sie unbedingt, dass der Antrag auf Begabtenförderung vor der Anmeldung zum Lehrgang gestellt werden muss, ansonsten kann das Stipendium nicht gewährt werden. Ihre zuständige Stelle ist die, bei welcher Ihr Berufsausbildungsvertrag eingetragen ist – in der Regel eine Kammer (IHK oder HWK).
Weitere Informationen finden Sie unter www.begabtenfoerderung.de oder www.sbb-stipendien.de/weiterbildungsstipendium.

Berufsförderung der Bundeswehr
Bundeswehrangehörige können die Förderung beruflicher Weiterbildungen beantragen. Da es eine Vielzahl unterschiedlicher Varianten für eine Förderung gibt, sollten Sie sich bereits vor dem Beginn einer geplanten Weiterbildung mit dem für Sie zuständigen Berufsförderungsdienst der Bundeswehr in Verbindung setzen. Ist die Möglichkeit einer Kostenübernahme oder sonstigen Förderung grundsätzlich geklärt, können wir für Sie ein individuelles Weiterbildungskonzept erstellen. Sprechen Sie mit Ihrem Berufsförderungsdienst!
Weitere Informationen unter www.berufsfoerderungsdienst.de.

Meisterbonus (Bayern)
Seit 2013 profitierten alle erfolgreichen Absolventen einer beruflichen Weiterbildung in Bayern vom Meisterbonus. Mit der erneuten Erhöhung der Prämie auf 3.000 Euro setzt die bayerische Staatsregierung ab 01. Januar 2023 erneut ein klares Zeichen: Weitermachen, Weiterkommen, Weiterbilden.
Um den Meisterbonus zu erhalten, muss die Prüfung vor einer bayerischen zuständigen Stelle abgelegt werden (z. B. vor einer IHK in Bayern), und der Absolvent muss zum Zeitpunkt der Prüfung seinen Hauptwohnsitz oder seinen Beschäftigungsort in Bayern haben. Sie müssen keinen Antrag stellen! Alle Berechtigten werden von der prüfenden Stelle nach endgültig bestandener Prüfung angeschrieben. Dies erfolgt jeweils gesammelt an zwei Stichtagen im Jahr. Der Meisterbonus wird auch nicht auf das Aufstiegs-BAFöG (bisher Meister-BAföG) angerechnet. Auch Abschlüsse wie der Staatlich geprüfte Techniker oder Abschlüsse vergleichbarer Fachschulen und -akademien werden entsprechend gefördert.

Bei der Agentur für Arbeit erhalten Sie unter bestimmten Voraussetzungen einen Bildungsgutschein, der die Kostenübernahme zusichert. Für Anträge und Auskünfte sind die jeweiligen Arbeitsagenturen zuständig.
www.arbeitsagentur.de

DAS SAGEN UNSERE ABSOLVENTEN UND PARTNER-UNTERNEHMEN

Aufgrund des breiten Anwendungsspektrums unserer Produkte brauchen wir, die Amada GmbH, gut ausgebildete Mitarbeiter um auf die wechselnden Herausforderungen reagieren zu können. Bereits mehrfach konnten wir uns von der Ausbildungsqualität der Eckert Schulen überzeugen und Absolventen als neue Mitarbeiter gewinnen. Daher sind wir überzeugt von dem Ausbildungskonzept und unterstützen die zukünftigen Absolventen in Ihrer Weiterbildung.

Carsten Eckart
General Manager Engineering & Service
bei der **Amada GmbH** in Eching

Meine Niederlassung rekrutiert einen Großteil der benötigten Techniker von den Eckert Schulen. Das sind etwa 20 pro Jahr. Mit Eckert-Absolventen haben wir bisher sehr gute Erfahrungen gemacht.

Manfred Schüller
Maschinenbautechniker, Niederlassungsleiter bei der **Ferchau Engineering GmbH** in Regensburg

Die Weiterbildungen haben mir sehr schnell große Karrieresprünge ermöglicht. Die allgemein guten Erfahrungen mit Eckert-Absolventen in unserem Unternehmen resultieren in einem sehr hohen Ansehen der Eckert Schulen und deren Schülern.
Bei Personalentscheidungen haben wir uns in der Vergangenheit oft für Eckert-Absolventen entschieden.

Michael Eder
Sales Manager Export bei der **Nutzfahrzeuge Rohr GmbH** in Straubing

Staatlich geprüfte Techniker sind Mitarbeiter, die wir aus den eigenen Reihen organisch und nachhaltig entwickeln können. Sie wachsen stetig und gleichmäßig im Unternehmen und können schrittweise mit neuen Aufgaben und mehr Verantwortung betraut werden. Bei der berufsbegleitenden Qualifizierung zum Staatlich geprüften Techniker „reifen" sie im Unternehmen und können nach erlangtem Abschluss nahtlos eine entsprechende Position ausfüllen. Dabei ist auch die Gefahr, dass ein solcher Mitarbeiter von Dritten abgeworben wird, am geringsten.

Michaela Sperl
Head of HR General Mgmt. Apprentice-, Trainingship bei der **KRONES AG** in Neutraubling

Die Ausbildungsgänge von Bachelor und Staatlich geprüftem Techniker besitzen aus Sicht der Unternehmen eine Schnittmenge, welche es ermöglicht Stellen ggf. auch alternativ mit einem Staatlich geprüften Techniker oder einem Bachelor zu besetzen. Je nach Schwerpunkt der zu besetzenden Aufgabe können dabei sowohl die eine, als auch die andere Qualifikation Vorteile bieten, wobei die meist größere berufliche Erfahrung der Staatlich geprüften Techniker ein für die Unternehmen interessanter Aspekt ist.

ppa. Silvio Paesano
Vertriebsleiter Nord-/Mittel-/West-/Osteuropa
bei der **EWIKON Heißkanalsysteme GmbH**
in Frankenberg

VON DER PRAXIS – FÜR DIE PRAXIS

Unsere Excellence-Partner

SCHLAGMANN POROTON

HÖHBAUER

beraten +planen GRUPPE

SMP Samvardhana Motherson Peguform

Backstube Wünsche Echt bayerisch. Echt gut.

sbi sbi schicho ingenieure GmbH & Co. KG

IGZ

MDESIGN

16 B 49 Bischofshof Das Bier, das uns zu Freunden macht

CSA GROUP

INOTECH

OSRAM

swoboda technologies

REHAU

EXCELLENCE PARTNERSHIPS

Mehr Infos zum Excellence-Partnership-Programm
unter **www.eckert-schulen.de/excellence-partnership-programm/**

Unsere Kooperationspartner

ASAP

Continental

EWIKON

LN LUCAS-NÜLLE

KRONES

REFA

SEIDL & PARTNER THE ENGINEERING COMPANY

SIEMENS

STÜBER SYSTEMS

STRABAG

Art.-Nr. 00019 Stand 06/2025

Die Eckert Schulen sind mit mehr als 40 Standorten eines der größten privaten Bildungsunternehmen in Deutschland.

WIR BILDEN ZUKUNFT®

ALLER ANFANG IST LEICHT!
PERSÖNLICHE BERATUNG:

09402 502-551

www.eckert-schulen.de

ECKERT SCHULEN

Dr.-Robert-Eckert-Straße 3
93128 Regenstauf

Mehr wissen, mehr Spaß:
facebook.com/eckertschulen, instagram.com/eckert_schulen,
youtube.com/user/EckertSchulen, linkedin.com/school/eckert-schulen

Fotos: shutterstock.de | istockphoto.com | Eckert Schulen